Утверждаю

Директор МБУ «Отдых»

г. Магнитогорска

_____В.А. Ушаков

«_15_» апреля 2022г

Паспорт доступности №3

Муниципального бюджетного учреждения

«Отдых» города Магнитогорска

(объект социальной инфраструктуры)

для инвалидов и предоставляемых услуг

г. Магнитогорск

2022 год

Приложение А.1	**Реестр объектов социальной инфраструктуры и услуг в приоритетных сферах жизнедеятельности инвалидов и других МГН**
Приложение А.2	**Паспорт доступности объекта социальной инфраструктуры (ОСИ)**
Приложение А.3	**Анкета (информация об объекте социальной инфраструктуры) к паспорту доступности ОСИ**
Приложение А.4	**Акт обследования объекта социальной инфраструктуры к паспорту доступности ОСИ**
Приложение А.5	**Адресная программа (план) адаптации объектов социальной инфраструктуры и обеспечения доступности услуг для инвалидов и других МГН**
Приложение А.6	**Отчет о выполнении адресной программы (плана) адаптации объектов социальной инфраструктуры и обеспечения доступности услуг для инвалидов и других МГН**
Приложение А.7	**Информация о состоянии доступности объектов социальной инфраструктуры и услуг в приоритетных сферах жизнедеятельности инвалидов и других маломобильных групп населения (статистическая форма)**

Приложение А.1

Реестр объектов социальной инфраструктуры и услуг в приоритетных сферах жизнедеятельности инвалидов и других МГН

Часть 1

	1. Общие сведения об объекте						2. Характеристика деятельности (по обслуживанию населения)			
№ п/п	Наименование (вид) ОСИ	Адрес ОСИ	№ паспорта доступности ОСИ	Название организации, расположенной на ОСИ	Форма собственности	Вышестоящая организация	Виды оказываемых услуг	Категории населения	Категории инвалидов	Исполнитель ИПР (да, нет)
1	2	3	4	5	6	7	8	9	10	11
1	Муниципальное бюджетное учреждение «Отдых» г. Магнитогорска	г. Магнитогорск ул. Жукова, д. 3	1	Муниципальное бюджетное учреждение «Отдых» г. Магнитогорска	Государственная	Администрация г. Магнитогорска	Организация отдыха и оздоровления детей	Дети от 6 до 18 лет	нет	нет

Примечание: Внутренняя структура Реестра ОСИ (разделы по строкам) формируется в виде сгруппированного списка по основным (приоритетным) сферам жизнедеятельности инвалидов и других МГН:

1 раздел – объекты здравоохранения

2 раздел - объекты образования

3 раздел - объекты социальной защиты населения

4 раздел - объекты физической культуры и спорта

5 раздел - объекты культуры

6 раздел – объекты связи и информации

7 раздел – объекты транспорта и дорожно-транспортной инфраструктуры

8 раздел – жилые здания и помещения

9 раздел - объекты потребительского рынка и сферы услуг

10 раздел – места приложения труда (специализированные предприятия и организации, специальные рабочие места для инвалидов)

Реестр объектов социальной инфраструктуры и услуг в приоритетных сферах жизнедеятельности инвалидов и других МГН

Часть 2

	3. Состояние доступности объекта			4. Управленческое решение					
№ п/п	Вариант обустройства объекта	Состояние доступности (в т.ч. для различных категорий инвалидов)	Нуждаемость и очередность адаптации	Виды работ по адаптации	Плановый период (срок) исполнения	Ожидаемый результат (по состоянию доступности	Дата контроля	Результаты контроля	Дата актуализации информации на Карте доступности субъекта РФ
1	12	13	14	15	16	17	18	19	20
1	«Б»	«ДЧ-И (О,С,Г У)»	не нуждается	Индивидуальное решение с ТСР, текущий ремонт, капитальный ремонт	-	«ДП-И (К,О,Г, У,С)»	-	«ДП-И (К,О,С, Г,У)»	

указывается один из вариантов: «А», «Б» указывается: ДП-В - доступен полностью всем; ДП-И (К, О, С, Г, У) - доступен полностью избирательно (указать, каким категориям инвалидов); ДЧ-В - доступен частично всем; ДЧ-И (К, О, С, Г, У) – доступен частично избирательно (указать категории инвалидов); ДУ - доступно условно, ВНД – недоступно;

указывается один из вариантов (видов работ): не нуждается; ремонт (текущий, капитальный); индивидуальное решение с ТСР; технические решения невозможны – организация альтернативной формы обслуживания

указывается: ДП-В - доступен полностью всем; ДП-И (К, О, С, Г, У) - доступен полностью избирательно (указать, каким категориям инвалидов); ДЧ-В - доступен частично всем; ДЧ-И (К, О, С, Г, У) – доступен частично избирательно (указать категории инвалидов); ДУ - доступно условно

дается оценка результата исполнения плановых мероприятий в сравнении с ожидаемыми результатами (по состоянию доступности) – аналогично гр.17

Приложение А.2

Утверждаю

Директор МБУ «Отдых»

_____В.А. Ушаков

«15» апреля 2022г

Паспорт доступности объекта социальной инфраструктуры (ОСИ)

№ 1

1. Общие сведения об объекте

1.1. Наименование (вид) объекта Муниципальное бюджетное учреждение «Отдых» г. Магнитогорска нежилое помещение №2-мастерские (Жукова, 3) инв. № М 1010214310

1.2. Адрес объекта: **455051, Российская Федерация, Челябинская область, город Магнитогорск, улица Жукова, дом 3.**

1.3. Сведения о размещении объекта: - отдельно стоящее здание **1** этаж, **396** кв.м - часть здания _____ этажей (или на _____ этаже), _____ кв.м - наличие прилегающего земельного участка (да, нет); _____ кв.м

1.4. Год постройки здания **1989г.,** последнего капитального ремонта **2012г.**

1.5. Дата предстоящих плановых ремонтных работ: текущего **2023 г.,** капитального **2023 г.** сведения об организации, расположенной на объекте

1.6. Название организации (учреждения), (полное юридическое наименование – согласно Уставу, краткое наименование) **Муниципальное бюджетное учреждение «Отдых» города Магнитогорска, (МБУ «Отдых»).**

1.7. Юридический адрес организации (учреждения): **455051, Российская Федерация, Челябинская область, город Магнитогорск, улица Жукова, дом3.**

1.8. Основание для пользования объектом (оперативное управление, аренда, **собственность**)

1.9. Форма собственности (государственная, негосударственная) **государственная**

1.10. Территориальная принадлежность (федеральная, региональная, муниципальная) **муниципальная**

1.11. Вышестоящая организация (наименование) **Администрация города Магнитогорска.**

1.12. Адрес вышестоящей организации, другие координаты **455000,Челябинская область, город Магнитогорск, ул. Ленина, д. 72.**

2. Характеристика деятельности организации на объекте (по обслуживанию населения)

2.1 Сфера деятельности (здравоохранение, образование, социальная защита, физическая культура и спорт, культура, связь и информация, транспорт, жилой фонд, потребительский рынок и сфера услуг, другое) **Организация отдыха детей и их оздоровления сезонного действия или круглогодичного действия.**

2.2 Виды оказываемых услуг: **Организация отдыха детей и их оздоровления сезонного действия или круглогодичного действия.**

2.3 Форма оказания услуг: (**на объекте**, с длительным пребыванием, в т. ч. проживанием, на дому, дистанционно)

2.4 Категории обслуживаемого населения по возрасту**:** (дети, взрослые трудоспособного возраста, пожилые; все возрастные категории) **дети от 6 до 18 лет.**

2.5 Категории обслуживаемых инвалидов: инвалиды, передвигающиеся на коляске, инвалиды с нарушениями опорно-двигательного аппарата; нарушениями зрения, нарушениями слуха, нарушениями умственного развития **нет**

2.6 Плановая мощность: посещаемость (количество обслуживаемых в день), вместимость, пропускная способность **30 чел.**

2.7 Участие в исполнении ИПР инвалида, ребенка-инвалида (да, нет) **нет**

3. Состояние доступности объекта

3.1 Путь следования к объекту пассажирским транспортом (описать маршрут движения с использованием пассажирского транспорта) наличие адаптированного пассажирского транспорта к объекту **нет**

3.2 Путь к объекту от ближайшей остановки пассажирского транспорта:

3.2.1 расстояние до объекта от остановки транспорта **520 м**

3.2.2 время движения (пешком) **6 мин**

3.2.3 наличие выделенного от проезжей части пешеходного пути (да, **нет),**

3.2.4 Перекрестки: нерегулируемые; **регулируемые,** со звуковой сигнализацией, таймером; **есть**

3.2.5 Информация на пути следования к объекту: акустическая, тактильная, визуальная; **нет**

3.2.6 Перепады высоты на пути: есть, нет (описать _____) Их обустройство для инвалидов на коляске: да, нет (_____)

3.3 Организация доступности объекта для инвалидов – форма обслуживания*

№ п\п	Категория инвалидов (вид нарушения)	Вариант организации доступности объекта (формы обслуживания)*
1	Все категории инвалидов и МГН	«ДУ»
	в том числе инвалиды:	
2	передвигающиеся на креслах-колясках	«ДУ»
3	с нарушениями опорно-двигательного аппарата	«ДУ»
4	с нарушениями зрения	«ДУ»
5	с нарушениями слуха	«ДУ»
6	с нарушениями умственного развития	«ДУ»

3.4 Состояние доступности основных структурно-функциональных зон

№ п/п	Основные структурно-функциональные зоны	Состояние доступности, в том числе для основных категорий инвалидов**
1	Территория, прилегающая к зданию (участок)	«ДЧ-И» (О,С,Г,У)
2	Вход (входы) в здание	«ДЧ-И» (О, С, Г,У)
3	Путь (пути) движения внутри здания (в т.ч. пути эвакуации)	«ДЧ-И» (О, С, Г,У)
4	Зона целевого назначения здания (целевого посещения объекта)	«ДЧ-И» (О, С, Г,У)
5	Санитарно-гигиенические помещения	«ДЧ-И» (О, С, Г,У)
6	Система информации и связи (на всех зонах)	«ДЧ-И» (О,С,Г,У)
7	Пути движения к объекту (от остановки транспорта)	«ДЧ-И» (О,С,Г,У)

**Указывается:ДП-В – доступно полностью всем; ДП-И (К, О, С, Г, У) – доступно полностью избирательно (указать категории инвалидов); ДЧ-В – доступно частично всем; ДЧ-И (К, О, С, Г, У) – доступно частично избирательно (указать категории инвалидов); ДУ – доступно условно, ВНД – недоступно

3.5. **Итоговое заключение о состоянии доступности ОСИ:** Территория, прилегающая к зданию доступна условно для инвалидов. Центральный вход в здание не соответствует нормам доступности маломобильных групп населения. Визуальные, акустические, тактильные средства и устройства информации отсутствуют. Объект доступен частично для инвалидов: с нарушениями опорно-двигательного аппарата, с нарушениями зрения, с нарушениями слуха, с нарушениями в умственном развитии. Для инвалидов колясочников недоступно отсутствует пандус/подъемные устройства.

4. Управленческое решение

4.1. Рекомендации по адаптации основных структурных элементов объекта

№ п/п	Основные структурно-функциональные зоны объекта	Рекомендации по адаптации объекта (вид работы)*
1	Территория, прилегающая к зданию (участок)	Индивидуальные решения с ТСР, текущий ремонт, ситуационная помощь
2	Вход (входы) в здание	Ремонт (капитальный - оборудовать пандус)
3	Путь (пути) движения внутри здания (в т.ч. пути эвакуации)	Индивидуальное решение с ТСР, текущий ремонт, ситуационная помощь.
4	Зона целевого назначения здания (целевого посещения объекта)	Индивидуальное решение с ТСР, текущий ремонт.
5	Санитарно-гигиенические помещения	Индивидуальное решение с ТСР, текущий ремонт, капитальный ремонт
6	Система информации на объекте (на всех зонах)	Индивидуальное решение с ТСР, текущий ремонт
7	Пути движения к объекту (от остановки транспорта)	Текущий ремонт, индивидуальные решения с ТСР, ситуационная помощь
8	Все зоны и участки	Индивидуальные решения с ТСР, текущий ремонт, капитальный ремонт, реконструкция, ситуационная помощь

4.2. Период проведения работ **до особых указаний, при наличии финансирования в рамках исполнения программы, плана.** (указывается наименование документа: программы, плана)

4.3 Ожидаемый результат (по состоянию доступности) после выполнения работ по адаптации _____ Оценка результата исполнения программы, плана (по состоянию доступности) _____

4.4. Для принятия решения требуется, не требуется (нужное подчеркнуть): Согласование _____ Имеется заключение уполномоченной организации о состоянии доступности объекта (наименование документа и выдавшей его организации, дата), прилагается _____

4.5. Информация размещена (обновлена) на Карте доступности субъекта РФ дата _____ _____ (наименование сайта, портала)

5. Особые отметки Паспорт сформирован на основании:

1. Анкеты (информации об объекте) от «____» _____ 20_____ г.,

2. Акта обследования объекта: № акта _____ от «____» _____ 20____ г.

3. Решения Комиссии _____ от «____» _____ 20____ г.

Приложение А.3

Утверждаю

Директор МБУ «Отдых»

_____В. А. Ушаков

«_15_» _апреля_ 2022г

Анкета (информация об объекте социальной инфраструктуры) к паспорту доступности ОСИ №1

1. Общие сведения об объекте

1.1. Наименование (вид) объекта **Муниципальное бюджетное учреждение «Отдых» города Магнитогорска нежилое помещение №2 - мастерские (Жукова, 3) инв. № М1010214310**

1.2. Адрес объекта: **455051, Российская Федерация, Челябинская область, город Магнитогорск, улица Жукова, дом 3.**

1.3. Сведения о размещении объекта: - отдельно стоящее здание **1** этаж, **396** кв.м. - часть здания _____ этажей (или на _____ этаже), _____ кв.м.

1.4. Год постройки здания **1989г.,** последнего капитального ремонта **2012г**

1.5. Дата предстоящих плановых ремонтных работ: текущего **2023г.,** капитального **2023 г.** сведения об организации, расположенной на объекте

1.6. Название организации (учреждения), (полное юридическое наименование – согласно Уставу, краткое наименование) **Муниципальное бюджетное учреждение «Отдых» города Магнитогорска – МБУ «Отдых»)**

1.7. Юридический адрес организации (учреждения) **455051, Российская Федерация, Челябинская область, город Магнитогорск, улица Жукова, дом 3.**

1.8. Основание для пользования объектом (оперативное управление, аренда, собственность)

1.9. Форма собственности (государственная, негосударственная) **государственная**

1.10. Территориальная принадлежность (федеральная, региональная, муниципальная) **муниципальная**

1.11. Вышестоящая организация (наименование) **Администрация города Магнитогорска.**

1.12. Адрес вышестоящей организации, другие координаты **455000,Челябинская область, город Магнитогорск, проспект Ленина, д. 72**

2. Характеристика деятельности организации на объекте

2.1 Сфера деятельности (здравоохранение, образование, социальная защита, физическая культура и спорт, культура, связь и информация, транспорт, жилой фонд, потребительский рынок и сфера услуг, другое **организация отдыха детей и их оздоровления сезонного действия или круглогодичного действия.**

2.2 Виды оказываемых услуг организация отдыха детей и их оздоровления сезонного действия или круглогодичного действия.

2.3 Форма оказания услуг: (**на объекте,** с длительным пребыванием, в т. ч. проживанием, на дому, дистанционно)

2.4 Категории обслуживаемого населения по возрасту: (дети, взрослые трудоспособного возраста, пожилые; все возрастные категории) **дети от 6 до 18 лет.**

2.5 Категории обслуживаемых инвалидов: инвалиды, передвигающиеся на коляске, инвалиды с нарушениями опорно-двигательного аппарата; нарушениями зрения, нарушениями слуха, нарушениями умственного развития **нет**

2.6 Плановая мощность: посещаемость (количество обслуживаемых в день), вместимость, пропускная способность **30 человек**

2.7 Участие в исполнении ИПР инвалида, ребенка-инвалида (да, нет) **нет**

3. Состояние доступности объекта для инвалидов и других маломобильных групп населения (МГН)

3.1 Путь следования к объекту пассажирским транспортом (описать маршрут движения с использованием пассажирского транспорта) _____, наличие адаптированного пассажирского транспорта к объекту **нет**

3.2 Путь к объекту от ближайшей остановки пассажирского транспорта:

3.2.1 расстояние до объекта от остановки транспорта **520м**

3.2.2 время движения (пешком) **6 мин**

3.2.3 наличие выделенного от проезжей части пешеходного пути **(да,** нет**),**

3.2.4 Перекрестки: нерегулируемые; регулируемые, со звуковой сигнализацией, таймером; **есть**

3.2.5 Информация на пути следования к объекту: акустическая, тактильная, визуальная; **нет**

3.2.6 Перепады высоты на пути: **есть,** нет (описать _____) Их обустройство для инвалидов на коляске: да, **нет** (_____)

3.3 Вариант организации доступности ОСИ (формы обслуживания)* с учетом СП 35-101-2001

№ п\п	Категория инвалидов (вид нарушения)	Вариант организации доступности объекта
1	Все категории инвалидов и МГН	«ДУ»
	в том числе инвалиды:	
2	передвигающиеся на креслах-колясках	«ДУ»
3	с нарушениями опорно-двигательного аппарата	«ДУ»
4	с нарушениями зрения	«ДУ»
5	с нарушениями слуха	«ДУ»
6	с нарушениями умственного развития	«ДУ»

* - указывается один из вариантов: «А», «Б», «ДУ», «ВНД»

«А» - доступность всех зон и помещений – универсальная; «Б»- доступны специально выделенные участки и помещения; «ДУ»- доступность условная: дополнительная помощь сотрудника, услуги на дому, дистанционно; «ВНД» - не организована доступность.

4. Управленческое решение (предложения по адаптации основных структурных элементов объекта)

№ п/п	Основные структурно-функциональные зоны объекта	Рекомендации по адаптации объекта (вид работы)*
1	Территория, прилегающая к зданию (участок)	Индивидуальные решения с ТСР, текущий ремонт, ситуационная помощь.
2	Вход (входы) в здание	Индивидуальное решение с ТСР, текущий ремонт, капитальный ремонт
3	Путь (пути) движения внутри здания (в т.ч. пути эвакуации)	Индивидуальное решение с ТСР, текущий ремонт, ситуационная помощь.
4	Зона целевого назначения здания (целевого посещения объекта)	Индивидуальное решение с ТСР, текущий ремонт.
5	Санитарно-гигиенические помещения	реконструкция
6	Система информации на объекте (на всех зонах)	Индивидуальное решение с ТСР, текущий ремонт
7	Пути движения к объекту (от остановки транспорта)	Текущий ремонт, индивидуальные решения с ТСР, ситуационная помощь
8	Все зоны и участки	Индивидуальные решения с ТСР, текущий ремонт, капитальный ремонт, реконструкция, ситуационная помощь

*- указывается один из вариантов (видов работ): не нуждается; ремонт (текущий, капитальный); индивидуальное решение с ТСР; технические решения невозможны – организация альтернативной формы обслуживания Размещение информации на Карте доступности субъекта РФ согласовано _____ _____
(подпись, Ф.И.О., должность; координаты для связи уполномоченного представителя объекта)

Приложение А.4

Утверждаю

Директор МБУ «Отдых»

_____В.А. Ушаков

«15» апреля 2022г

Акт обследования

объекта социальной инфраструктуры

к паспорту доступности ОСИ

№ 1

Челябинская область, г. Магнитогорск

Наименование территориального образования субъекта РФ

«15» апреле 2022г.

1. Общие сведения об объекте

1.1. Наименование (вид) объекта **Муниципальное бюджетное учреждение «Отдых» города Магнитогорска нежилое помещение №2-мастерские (Жукова,3) инв. № М1010214310**

1.2. Адрес объекта **455051, Российская Федерация, Челябинская область, город Магнитогорск, улица Жукова, дом3**

1.3. Сведения о размещении объекта: - отдельно стоящее здание **1** этаж, **396** кв.м - часть здания _____ этаж (или на _____ этаже), _____ кв.м - наличие прилегающего земельного участка (да, нет); _____ кв.м

1.4. Год постройки здания **1989г.,** последнего капитального ремонта **2012г.**

1.5. Дата предстоящих плановых ремонтных работ: текущего **2023 г.,** капитального **2023г.**

1.6. Название организации (учреждения), (полное юридическое наименование – согласно Уставу, краткое наименование) **Муниципальное бюджетное учреждение «Отдых» города Магнитогорска , МБУ «Отдых»**

1.7. Юридический адрес организации (учреждения) **455051, Российская Федерация, Челябинская область, город Магнитогорск, улица Жукова, дом3**

2. Характеристика деятельности организации на объекте

3. Состояние доступности объекта

3.1 Путь следования к объекту пассажирским транспортом (описать маршрут движения с использованием пассажирского транспорта) _____, наличие адаптированного пассажирского транспорта к объекту **отсутствует**

3.2 Путь к объекту от ближайшей остановки пассажирского транспорта:

3.2.1 расстояние до объекта от остановки транспорта **520 м**

3.2.2 время движения (пешком) **6 мин**

3.2.3 наличие выделенного от проезжей части пешеходного пути (**да**, нет),

3.2.4 Перекрестки: нерегулируемые; **регулируемые**, со звуковой сигнализацией, таймером; **есть**

3.2.5 Информация на пути следования к объекту: акустическая, тактильная, визуальная; **нет**

3.2.6 Перепады высоты на пути: есть, нет (описать _____) Их обустройство для инвалидов на коляске: да, нет (_____)

3.3 Организация доступности объекта для инвалидов – форма обслуживания

№ п/П	Категория инвалидов (вид нарушения)	Вариант организации доступности объекта (формы обслуживания)*
1	Все категории инвалидов и МГН	«ДУ»
	в том числе инвалиды:	
2	передвигающиеся на креслах-колясках	«ДУ»
3	с нарушениями опорно-двигательного аппарата	«ДУ»
4	с нарушениями зрения	«ДУ»
5	с нарушениями слуха	«ДУ»
6	с нарушениями умственного развития	«ДУ»

* - указывается один из вариантов: «А», «Б», «ДУ», «ВНД»

«А» - доступность всех зон и помещений – универсальная; «Б»- доступны специально выделенные участки и помещения; «ДУ»- доступность условная: дополнительная помощь сотрудника, услуги на дому, дистанционно; «ВНД» - не организована доступность.

3.4 Состояние доступности основных структурно-функциональных зон

№ п/п	Основные структурно-функциональные зоны	Состояние доступности, в том числе для основных категорий инвалидов**	Приложение	
			№ на плане	№ фото
1	Территория, прилегающая к зданию (участок)	«ДУ»		
2	Вход (входы) в здание	«ДУ»		
3	Путь (пути) движения внутри здания (в т.ч. пути эвакуации)	«ДУ»		
4	Зона целевого назначения здания (целевого посещения	«ДУ»		

	объекта)			
5	Система информации и связи (на всех зонах)	«ДУ»		
6	Система информации и связи (на всех зонах)	«ДУ»		
7	Пути движения к объекту (от остановки транспорта)	«ДУ»		

** Указывается: ДП-В - доступно полностью всем; ДП-И (К, О, С, Г, У) – доступно полностью избирательно (указать категории инвалидов); ДЧ-В - доступно частично всем; ДЧ-И (К, О, С, Г, У) – доступно частично избирательно (указать категории инвалидов); ДУ - доступно условно, ВНД - недоступно

3.5. Итоговое заключение о состоянии доступности ОСИ: территория, прилегающая к зданию доступна условно для инвалидов, кроме инвалидов колясочников, так как отсутствует пандус. Пути движения по зданию, включая пути эвакуации условно доступны.

4. Управленческое решение (проект)

4.1. Рекомендации по адаптации основных структурных элементов объекта:

№ п/п	Основные структурно-функциональные зоны объекта	Рекомендации по адаптации объекта (вид работы)*
1	Территория, прилегающая к зданию (участок)	Индивидуальные решения с ТСР, текущий ремонт, ситуационная помощь.
2	Вход (входы) в здание	Индивидуальное решение с ТСР, текущий ремонт, капитальный ремонт
3	Путь (пути) движения внутри здания (в т.ч. пути эвакуации)	Индивидуальное решение с ТСР, текущий ремонт, ситуационная помощь,
4	Зона целевого назначения здания (целевого посещения объекта)	Индивидуальное решение с ТСР, текущий ремонт.
5	Санитарно-гигиенические помещения	Реконструкция
6	Система информации на объекте (на всех зонах)	Индивидуальное решение с ТСР, текущий ремонт
7	Пути движения к объекту (от остановки транспорта)	Текущий ремонт, индивидуальные решения с ТСР, ситуационная помощь.
8	Все зоны и участки	Индивидуальные решения с ТСР, текущий ремонт, капитальный ремонт, реконструкция, ситуационная помощь.

*- указывается один из вариантов (видов работ): не нуждается; ремонт (текущий, капитальный); индивидуальное решение с ТСР; технические решения невозможны – организация альтернативной формы обслуживания

4.2. Период проведения работ **до особых указаний, при наличии финансирования в рамках исполнения программы, плана** (указывается наименование документа: программы, плана)

4.3 Ожидаемый результат (по состоянию доступности) после выполнения работ по адаптации _____ Оценка результата исполнения программы, плана (по состоянию доступности) _____

4.4. Для принятия решения требуется, не требуется (нужное подчеркнуть):

4.4.1. согласование на Комиссии _____ (наименование Комиссии по координации деятельности в сфере обеспечения доступной среды жизнедеятельности для инвалидов и других МГН)

4.4.2. согласование работ с надзорными органами (в сфере проектирования и строительства, архитектуры, охраны памятников, другое - указать) _____

4.4.3. техническая экспертиза; разработка проектно-сметной документации;

4.4.4. согласование с вышестоящей организацией (собственником объекта);

4.4.5. согласование с общественными организациями инвалидов _____;

4.4.6. другое _____ Имеется заключение уполномоченной организации о состоянии доступности объекта (наименование документа и выдавшей его организации, дата), прилагается _____

4.7. Информация может быть размещена (обновлена) на Карте доступности субъекта РФ _____ (наименование сайта, портала)

5. Особые отметки

Приложения:

Результаты обследования:

1. Территории, прилегающей к объекту на 2 л.

2. Входа (входов) в здание на 2 л.

3. Путей движения в здании на 2 л.

4. Зоны целевого назначения объекта на 1 л.

5. Санитарно-гигиенических помещений на 2 л.

6. Системы информации (и связи) на объекте на 2 л.

Результаты фотофиксации на объекте _____ на 2 л.

Поэтажные планы, паспорт БТИ _____ на_____л.

Другое (в том числе дополнительная информация о путях движения к объекту) _____

_____

Руководитель рабочей группы

_____

(Должность, Ф.И.О. (Подпись)

Члены рабочей группы:

_____

(Должность, Ф.И.О.) Подпись)

_____

(Должность, Ф.И.О.) (Подпись)

В том числе: представители общественных организаций инвалидов

Председатель Магнитогорской МО ВОС [подпись] Мелихов Ю.В.

(Должность, Ф.И.О.) (Подпись)

Председатель МО ВОГ [подпись] Скворцова Н.К.

(Должность, Ф.И.О.) (Подпись)

Председатель ПРМО 4000 ВОЧ [подпись] Шпекин С.А.

(Должность, Ф.И.О.) (Подпись)

представители организации, расположенной на объекте

Главный инженер

(Должность, Ф.И.О.) (Подпись)

Начальник ПТО Сафонов П.С.

(Должность, Ф.И.О.) (Подпись)

Управленческое решение согласовано «____» _____ 20___ г. (протокол №_____)

Комиссией (название). _____ _____

Управленческое решение согласовано «____» _____ 20___ г. (протокол №_____)

Комиссией (название). _____ _____

Приложение 1

к Акту обследования

ОСИ к паспорту доступности

ОСИ № 1 от «15» апреля 2022 г.

I Результаты обследования:

1. Территории, прилегающей к зданию (участка) Нежилое помещение №2 – мастерские (Жукова,3) инв.№М 1010214310 455051, Российская Федерация, Челябинская область, город Магнитогорск, улица Жукова, дом3

Наименование объекта, адрес

№ п/п	Наименование функционально-планировочного элемента	Наличие элемента			Выявленные нарушения и замечания		Работы по адаптации объектов	
		есть/ нет	№ на плане	№ фото	Содержание	Значимо для инвалида (категория)	Содержание	Виды работ
1.1	Вход (входы) на территорию	нет						
1.2	Путь (пути) движения на территории	нет			Не оборудован подход и пути движения к зданию информационной тактильной плиткой дорожного покрытия, отсутствует пандус.	К,С,О	Оборудовать подход и пути движения к зданию, нанесение тактильных средств, устройство пандусов	Капитальный ремонт, индивидуальное решение с ТСР
1.3	Лестница (наружная)	есть			отсутствуют пандусы/кнопка вызова, тактильные направляющие разметки	К,С,О	устройство пандуса/кнопки вызова, устройство тактильных направляющих	индивидуальное решение с ТСР, текущий ремонт
1.4	Пандус (наружный)	нет	-	-	-	-	-	-
1.5	Автостоянка и парковка	есть			Нет зоны для парковки (стоянки) автомобиля инвалида	К,С,О	Оборудовать место парковки (стоянки) автомобиля инвалида	Индивидуальное решение с ТСР, текущий ремонт
1.6	Общие требования к зоне				Обустройство пешеходного пути, в т.ч. тактильными средствами			

II Заключение по зоне:

Наименование структурно-функциональной зоны	Состояние доступности * (к пункту 3.4 Акта обследования ОСИ)	Приложение		Рекомендации по адаптации (вид работы)** к пункту 4.1 Акта обследования ОСИ
		№ на плане	№ фото	
Территория, прилегающая к зданию	«ДУ»			Индивидуальное решение с ТСР, текущий ремонт, капитальный ремонт

* указывается: ДП-В - доступно полностью всем; ДП-И (К, О, С, Г, У) – доступно полностью избирательно (указать категории инвалидов); ДЧ-В - доступно частично всем; ДЧ-И (К, О, С, Г, У) – доступно частично избирательно (указать категории инвалидов); ДУ - доступно условно, ВНД - недоступно **указывается один из вариантов: не нуждается; ремонт (текущий, капитальный); индивидуальное решение с ТСР; технические решения невозможны – организация альтернативной формы обслуживания.

Комментарий к заключению: индивидуальное решение с ТСР, капитальный ремонт.

Приложение 2

к Акту обследования ОСИ

к паспорту доступности ОСИ

№ 1 от «15» апреля 2022 г.

I Результаты обследования:

2. Входа (входов) в здание

Нежилое помещение №2-мастерские (Жукова,3) № М 1010214310, 455051, Российская Федерация, Челябинская область, город Магнитогорск, улица Жукова, дом 3

Наименование объекта, адрес

№ п/п	Наименование функционально-планировочного элемента	Наличие элемента			Выявленные нарушения и замечания		Работы по адаптации объектов	
		есть/ нет	№ на плане	№ фото	Содержание	Значимо для инвалида (категория)	Содержание	Виды работ
2.1	Лестница (наружная)	есть		1	Отсутствует предупредительная тактильная информация на первой и последней ступенях лестницы		Нанесение тактильных указателей. Нанести предупредительную тактильную информацию на первой и последней ступенях лестницы	Текущий ремонт
2.2	Пандус (наружный)	нет			Отсутствует пандус		Оборудовать телескопический (переносной) пандус на лестнице	Индивидуальное решение с ТСР
2.3	Входная площадка (перед дверью)	есть		1,2	отсутствует тактильная разметка	С	установить тактильную разметку	текущий ремонт
2.4	Дверь (входная)	есть		1,2	отсутствует тактильная разметка	С	установить тактильную разметку	текущий ремонт
2.5	Тамбур	есть		3,5				
	Общие требования к зоне							

II Заключение по зоне:

Наименование структурно-функциональной зоны	Состояние доступности * (к пункту 3.4 Акта обследования ОСИ)	Приложение		Рекомендации по адаптации (вид работы)** к пункту 4.1 Акта обследования ОСИ
		№ на плане	№ фото	
Входа (входов) в здание	«ДУ»			Индивидуальное решение с ТСР, текущий ремонт

* указывается: ДП-В – доступно полностью всем; ДП-И (К, О, С, Г, У) – доступно полностью избирательно (указать категории инвалидов); ДЧ-В – доступно частично всем; ДЧ-И (К, О, С, Г, У) – доступно частично избирательно (указать категории инвалидов); ДУ – доступно условно, ВНД – недоступно **указывается один из вариантов: не нуждается; ремонт (текущий, капитальный); индивидуальное решение с ТСР; технические решения невозможны – организация альтернативной формы обслуживания

Комментарий к заключению: индивидуальное решение с ТСР, текущий ремонт.

Приложение 3

к Акту обследования ОСИ

к паспорту доступности ОСИ

№ 1 от «15» апреля 2022 г.

I Результаты обследования:

3. Пути (путей) движения внутри здания (в т.ч. путей эвакуации) Нежилое помещение №2 – мастерские (Жукова,3) инв. № М 1010214310455051, Российская Федерация, Челябинская область, город Магнитогорск, улица Жукова, дом 3.

Наименование объекта, адрес

№ п/п	Наименование функционально-планировочного элемента	Наличие элемента			Выявленные нарушения и замечания		Работы по адаптации объектов	
		есть/ нет	№ на плане	№ фото	Содержание	Значимо для инвалида (категория)	Содержание	Виды работ
3.1	Коридор (вестибюль, зона ожидания, галерея, балкон)	есть		6,7,8	отсутствует тактильная разметка	С	установить тактильную разметку	текущий ремонт
3.2	Лестница (внутри здания)	нет						
3.3	Пандус (внутри здания)	нет						
3.4	Лифт пассажирский (или подъемник)	нет						
3.5	Дверь	есть		2,3,5	отсутствует тактильная разметка	С	установить тактильную разметку	текущий ремонт
3.6	Пути эвакуации (в т.ч. зоны безопасности)	есть			не оборудованы пути эвакуации	К, С, О	оборудовать пути эвакуации для инвалидов	индивидуальное решение с ТСР

II Заключение по зоне:

Наименование структурно-функциональной зоны	Состояние доступности * (к пункту 3.4 Акта обследования ОСИ)	Приложение		Рекомендации по адаптации (вид работы)** к пункту 4.1 Акта обследования ОСИ
		№ на плане	№ фото	

Пути (путей) движения внутри здания (в т.ч. путей эвакуации)	«ДУ»			Индивидуальное решение с ТСР, текущий ремонт.

* указывается: ДП-В - доступно полностью всем; ДП-И (К, О, С, Г, У) – доступно полностью избирательно (указать категории инвалидов); ДЧ-В - доступно частично всем; ДЧ-И (К, О, С, Г, У) – доступно частично избирательно (указать категории инвалидов); ДУ - доступно условно, ВНД - недоступно **указывается один из вариантов: не нуждается; ремонт (текущий, капитальный); индивидуальное решение с ТСР; технические решения невозможны – организация альтернативной формы обслуживания

Комментарий к заключению: индивидуальное решение с ТСР, текущий ремонт.

Приложение 4 (I)

к Акту обследования ОСИ к паспорту доступности

ОСИ № 1 от «15» апреля 2022 г.

I Результаты обследования:

4. Зоны целевого назначения здания (целевого посещения объекта) Вариант I – зона обслуживания инвалидов Нежилое помещение №2- мастерские (Жукова,3) № М 1010214310, 455051, Российская Федерация, Челябинская область, город Магнитогорск, улица Жукова, дом 3

Наименование объекта, адрес

№ п/п	Наименование функционально-планировочного элемента	Наличие элемента			Выявленные нарушения и замечания		Работы по адаптации объектов	
		есть/ нет	№ на плане	№ фото	Содержание	Значимо для инвалида (катего-рия)	Содержание	Виды работ
4.1	Кабинетная форма обслуживания	есть			отсутствует тактильная разметка	С	установить тактильную разметку	текущий ремонт
4.2	Зальная форма обслуживания	нет	-	-	-			
4.3	Прилавочная форма обслуживания	нет	-	-	-			
4.4	Форма обслуживания с перемещением по маршруту	нет	-	-	-			
4.5	Кабина индивидуального обслуживания	нет	-	-	-			
	Общие требования к зоне							

II Заключение по зоне:

Наименование структурно-функциональной зоны	Состояние доступности * (к пункту 3.4 Акта обследования ОСИ)	Приложение		Рекомендации по адаптации (вид работы)** к пункту 4.1 Акта обследования ОСИ
		№ на плане	№ фото	
Зоны целевого назначения здания (целевого посещения объекта) Вариант I	«ДУ»			Текущий ремонт

* указывается: ДП-В - доступно полностью всем; ДП-И (К, О, С, Г, У) – доступно полностью избирательно (указать категории инвалидов); ДЧ-В - доступно частично всем; ДЧ-И (К, О, С, Г, У) – доступно частично избирательно (указать категории инвалидов); ДУ - доступно условно, ВНД – недоступно

**указывается один из вариантов: не нуждается; ремонт (текущий, капитальный); индивидуальное решение с ТСР; технические решения невозможны – организация альтернативной формы обслуживания

Комментарий к заключению: текущий ремонт.

Приложение 4 (II)

к Акту обследования ОСИ

к паспорту доступности ОСИ

№ 1 от «15» апреля 2022 г.

I Результаты обследования:

4. Зоны целевого назначения здания (целевого посещения объекта) Вариант II – места приложения труда

№ п/п	Наименование функционально-планировочного элемента	Наличие элемента			Выявленные нарушения и замечания		Работы по адаптации объектов	
		есть/ нет	№ на плане	№ фото	Содержание	Значимо для инвалида (катего-рия)	Содержание	Виды работ
	-	нет	-	-	-	-	-	-

II Заключение по зоне:

Наименование структурно-функциональной зоны	Состояние доступности * (к пункту 3.4 Акта обследования ОСИ)	Приложение		Рекомендации по адаптации (вид работы)** к пункту 4.1 Акта обследования ОСИ
		№ на плане	№ фото	
-	-	-	-	Не требуется

Приложение 5

к Акту обследования ОСИ

к паспорту доступности ОСИ

№ 1 от «15» апреля 2022 г.

I Результаты обследования:

5. Санитарно-гигиенических помещений

Нежилое помещение №2 инв. № МА 1010123642, 455051, Российская Федерация, Челябинская область, город Магнитогорск, улица Жукова, дом 3

Наименование объекта, адрес

№ п/п	Наименование функционально-планировочного элемента	Наличие элемента			Выявленные нарушения и замечания		Работы по адаптации объектов	
		есть/ нет	№ на плане	№ фото	Содержание	Значимо для инвалида (катего-рия)	Содержание	Виды работ
5.1	Туалетная комната	есть		11,12	не приспособлен для маломобильных групп населения	все		Индивидуальное рещение с ТСР
5.2	Душевая/ ванная комната	нет						
5.3	Бытовая комната (гардеробная)	есть				-	-	
	Общие требования к зоне				-	-	-	

II Заключение по зоне:

Наименование структурно-функциональной зоны	Состояние доступности * (к пункту 3.4 Акта обследования ОСИ)	Приложение		Рекомендации по адаптации (вид работы)** к пункту 4.1 Акта обследования ОСИ
		№ на плане	№ фото	

* указывается: ДП-В - доступно полностью всем; ДП-И (К, О, С, Г, У) – доступно полностью избирательно (указать категории инвалидов); ДЧ-В - доступно частично всем; ДЧ-И (К, О, С, Г, У) – доступно частично избирательно (указать категории инвалидов); ДУ - доступно условно, ВНД – недоступно

**указывается один из вариантов: не нуждается; ремонт (текущий, капитальный); индивидуальное решение с ТСР; технические решения невозможны – организация альтернативной формы обслуживания

Комментарий к заключению: _____

Приложение 6

к Акту обследования ОСИ

к паспорту доступности ОСИ

№ 1 от «15» апреля 2022 г.

I Результаты обследования:

6. Системы информации на объекте

Нежилое помещение №2- мастерские(Жукова,3) инв. № М 1010214310,

455051, Российская Федерация, Челябинская область, город Магнитогорск, улица Жукова, дом 3

Наименование объекта, адрес

№ п/п	Наименование функционально-планировочного элемента	Наличие элемента			Выявленные нарушения и замечания		Работы по адаптации объектов	
		есть/ нет	№ на плане	№ фото	Содержание	Значимо для инвалида (катего-рия)	Содержание	Виды работ
6.1	Визуальные средства	есть			нет	все	-	-
6.2	Акустические средства	нет			Информация, способ ее подачи не приспособлен для инвалидов	Г	Установить индукционную систему	Индивидуальное решение с ТСР
6.3	Тактильные средства	нет			отсутствует тактильная информация	С	Установить тактильные информацию	Текущий ремонт
	Общие требования к зоне							

II Заключение по зоне:

Наименование структурно-функциональной зоны	Состояние доступности * (к пункту 3.4 Акта обследования ОСИ)	Приложение		Рекомендации по адаптации (вид работы)** к пункту 4.1 Акта обследования ОСИ
		№ на плане	№ фото	
Системы информации на объекте	«ДУ»			Индивидуальное решение с ТСР, текущий ремонт

* указывается: ДП-В - доступно полностью всем; ДП-И (К, О, С, Г, У) – доступно полностью избирательно (указать категории инвалидов); ДЧ-В - доступно частично всем;

ДЧ-И (К, О, С, Г, У) – доступно частично избирательно (указать категории инвалидов); ДУ - доступно условно, ВНД – недоступно

**указывается один из вариантов: не нуждается; ремонт (текущий, капитальный); индивидуальное решение с ТСР; технические решения невозможны – организация альтернативной формы обслуживания

Комментарий к заключению: установить тактильные средства, рельефные обозначения на путях движения инвалидов.

Приложение А.5

Адресная программа (план) адаптации объектов социальной инфраструктуры

и обеспечения доступности услуг для инвалидов и других МГН

на территории Нежилое помещение №2 – мастерские (Жукова,3) инв. № М 1010214310 на 2022 год

№ п/п	Наименование объекта и название организации, расположенной на объекте	Адрес объекта	№ паспорта доступности объекта	Плановые работы		Ожидаемый результат (по состоянию доступности) * * * * * *	Финансирование		Ответственный исполнитель, соисполнители	Дата текущего контроля
				Содержание работ*	Вид** работ		Объем, тыс.руб	Источник		
1	2	3	4	5	6	7	8	9	10	11
	Муниципальное бюджетное учреждение «Отдых» города Магнитогорска нежилое помещение №2 – мастерские (Жукова,3)	455051, Российская Федерация, Челябинская область, город Магнитогорск, улица Жукова, дом3	№ 1	Индивидуальное решение ТСР, капитальный ремонт, текущий ремонт.	ТР, КР	ДЧ-И(К,О,С,Г,У)				

*Примечание: структура (разделы) адресной программы (плана) формируются аналогично структуре Реестра ОСИ * - указываются мероприятия в соответствии с управленческим решением – «Рекомендации по адаптации основных структурных элементов объекта» Паспорта ОСИ*

*** - указывается вид работы в соответствии с классификатором: ТР – текущий ремонт ПСД – подготовка проектно-сметной документации Стр - строительство КР – капитальный ремонт Рек – реконструкция Орг – организация альтернативной формы обслуживания и др. орг. мероприятия*

** * * * * * - указывается: ДП-В - доступен полностью всем; ДП-И (К, О, С, Г, У) - доступен полностью избирательно (указать, каким категориям инвалидов); ДЧ-В - доступен частично всем; ДЧ-И (К, О, С, Г, У) – доступен частично избирательно (указать категории инвалидов); ДУ - доступно условно (ДУ-В или ДУ-И)*

Приложение А.6

Отчет о выполнении

адресной программы (плана) адаптации объектов социальной инфраструктуры и обеспечения доступности услуг для инвалидов и других МГН на территории Нежилое помещение№2-мастерские (Жукова,3) инв. № М 1010214310 на 2022 год

№ п/п	Наименование объекта и название организации, расположенной на объекте	Адрес объекта	№ паспорта доступности объекта	Плановые работы		Ожидаемый результат (по состоянию доступности) * * * * * *	Финансирование		Ответственный исполнитель, соисполнители	Дата текущего контроля
				Содержание работ*	Вид** работ		Объем, тыс.руб	Источник		
1	2	3	4	5	6	7	8	9	10	11
	Муниципальное бюджетное учреждение «Отдых» г. Магнитогорска - (Нежилое помещение №2-мастерские(Жукова,3) инв № М 1010214310	455051, Российская Федерация, Челябинская область, город Магнитогорск, улица Жукова, дом3	№ 1	Индивидуальное решение ТСР, капитальный ремонт, текущий ремонт.	ТР, КР	ДЧ-И (К,О,С,Г,У)				

** - указываются фактически выполненные мероприятия на объекте*

*** - оценивается объем выполненной работы в сравнении с плановыми работами: полностью; частично; перенесено на следующий период; выполнено сверх плана*

** * * * * * - указывается: ДП-В - доступен полностью всем; ДП-И (К, О, С, Г, У) - доступен полностью избирательно (указать, каким категориям инвалидов); ДЧ-В - доступен частично всем; ДЧ-И (К, О, С, Г, У) – доступен частично избирательно (указать категории инвалидов); ДУ - доступно условно (ДУ-В или ДУ-И)*

** * * * * * * - оценивается в сравнении с плановыми показателями: полностью, частично, не выделено, с дополнительным финансированием.*

Фото 1

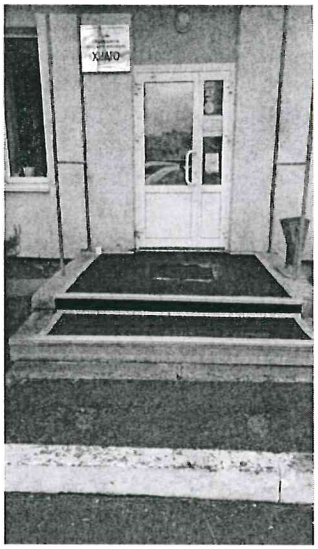

Фото 2

Фото3

Фото 4

Фото 5

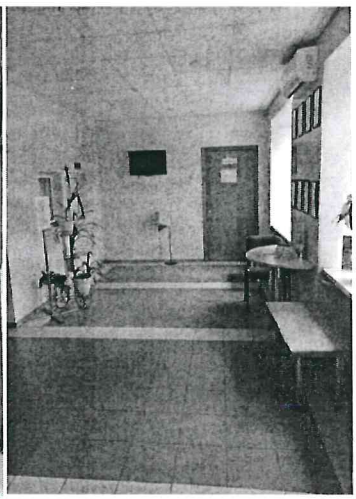

Фото 6

Фото7

Фото 8

Фото 9

Фото 10

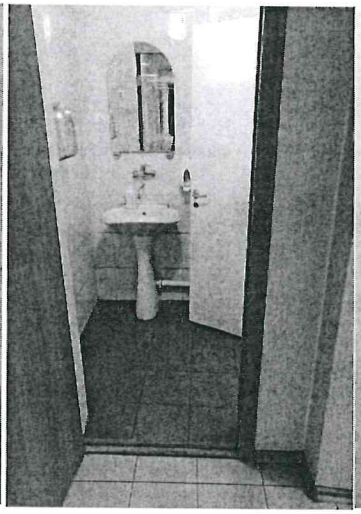

Фото 11

Фото 12

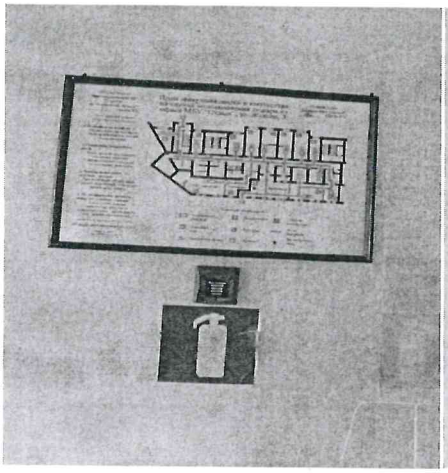

Фото 13

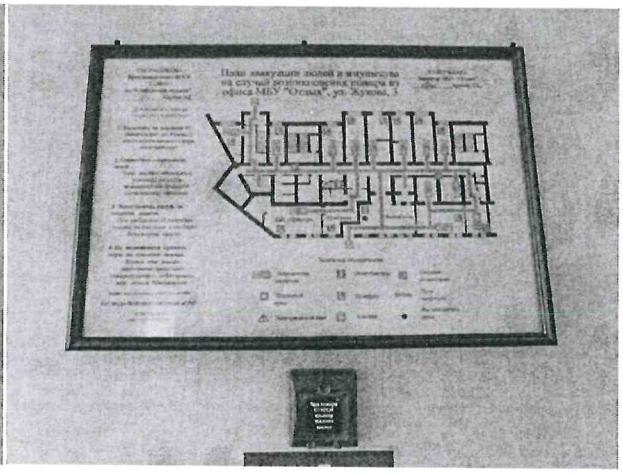

Фото 14